# RAPPORT ANNUEL

2023

www.QASSAMA.org

# Sommaire


| | |
|---|---|
| P3 | MOT DU PRÉSIDENT |
| P5 | L'ASSOCIATION – NOS VALEURS |
| P6 | AIDONS LES PAUVRES - #ALP |
| P8 | LES COLIS FRATERNELS |
| P10 | LE PÔLE SOCIAL |
| P12 | ACTION ANTI-GASPILLAGE |
| P14 | RAMADAN 2023 - AID AL ADHA MAROC 2023 |
| P16 | OMRA SOLIDAIRE |
| P18 | PROJET RÉEL - ACTIVITES GENERATRICES DE REVENUS AU NIGER |
| P20 | HISTORIQUE |
| P21 | RAPPORT FINANCIER |
| P22 | NOS PARTENAIRES SOLIDAIRES |
| P23 | NOS COORDONNÉES |




Qassama
Aider les autres c'est s'aider soi-même

# MOT DU PRÉSIDENT

*L'année 2023 qui vient de s'écouler a vu l'aggravation de la pauvreté se poursuivre dans le monde entier comme en France, avec notamment l'augmentation de l'inflation qui a atteint, en France, un seuil inégalé depuis 1985.*

*Face à cette réalité difficile, l'association Qassama s'est adaptée et a continué à apporter un soutien actif aux personnes démunies, déjà fragilisées par les difficultés des années précédentes, telles que la crise sanitaire et le conflit armé en Ukraine, dont les répercussions ont conduit à une augmentation du coût de la vie qui ont persisté en 2023.*
*Tel que vous le constaterez dans le présent rapport, vos dons précieux passés et présents, ainsi que la merveilleuse force de nos bénévoles permettent de maintenir le cap de l'entraide et le fonctionnement de nos actions humanitaires en 2023.*

*Notamment, le Projet Réel a apporté ses premiers fruits au Niger. Des efforts à poursuivre ensemble au Niger, d'autant plus au regard des difficultés politiques en cours, et, plus généralement, pour l'ensemble des actions de l'association.*

*La réalisation de nos actions en 2023 n'auraient pas été possible sans vous, chers donateurs, bénévoles et partenaires. A ce titre, l'association Qassama tient à vous remercier sincèrement pour votre soutien et votre confiance en cette onzième année d'existence.*

*Plus que jamais, nous avons besoin de vous ainsi que de toutes les forces disponibles.*
*N'hésitez pas à faire passer le message pour que toutes les bonnes volontés nous rejoignent !*

*Aidez-nous à maintenir et renforcer nos activités en faveur des personnes nécessiteuses pour 2024 et les années à venir. Nous constatons clairement que pour chacune de nos actions, chacun de nos pas, l'union fait bien la force.*

*Prenez soin de vous et de vos proches*

*Jawhar,*

*Président de l'Association Qassama*

Qassama

Aider les autres c'est s'aider soi-même

# L'ASSOCIATION NOS VALEURS

**Créée en 2012, Qassama est une association humanitaire à but non lucratif qui a pour mission d'aider les personnes démunies, plus particulièrement celles qui sont fragilisées et/ou en situation de précarité.**

Notre association se compose d'une cinquantaine de bénévoles engagés à apporter aux personnes démunies tant un soutien alimentaire que moral afin de lutter contre la pauvreté et l'isolement.

Nous menons cette mission à travers différentes actions, récurrentes ou ponctuelles, qui sont plus détaillées  ci-après.

AIDONS LES
PAUVRES #ALP

# AIDONS LES PAUVRES #ALP

## « Aidons Les Pauvres » ou « #ALP » est l'action historique de l'association Qassama :

En effet, depuis sa création en 2012, l'association organise tous les dimanches à partir de 19h30, une distribution alimentaire fixe dans le quartier de Châtelet-les-Halles, où plus de 90 repas sont offerts aux personnes nécessiteuses.

## Pendant la période hivernale, l'action #ALP, c'est également la distribution de Kits Solidaires :

Composition : sacs de couchage, sous-vêtements, chaussettes, trousses de toilette comprenant gant de toilette, shampooing, gel douche, déodorant, dentifrice, brosse à dent, coupe-ongle, rasoir, mousse à raser, peigne, paquets de mouchoir...

## Au-delà de cette dimension matérielle de l'action #ALP, l'association souhaite surtout créer un instant de partage, pour lutter contre l'exclusion et l'isolement.

L'action #ALP est aussi présente dans le département des Yvelines #ALP Centre d'hébergement permet de distribuer tous les vendredis soir, 180 repas complets aux réfugiés et personnes Sans Domicile Fixe du centre d'hébergement d'urgence les Mortemets à Versailles.

**#ALP AIDONS LES PAUVRES EN 2023 C'EST :**

- 11 500 REPAS CHAUDS
- 190 KITS SOLIDAIRE
- 35 DUVETS

# LES COLIS FRATERNELS

# LES COLIS FRATERNELS

**Depuis 2013, notre association a mis en place l'action Colis Fraternels qui consiste à distribuer chaque mois un colis alimentaire à une quarantaine de familles résidant en Île-de-France (départements 75, 92, 93 et 95) qui sont en situation précaire, avec peu voire aucune ressource pour subvenir à leurs besoins alimentaires.**

En conséquence, nous organisons une fois par mois une collecte alimentaire dans un de nos supermarchés partenaires afin de collecter des denrées non périssables (pâtes, riz, conserves, gâteaux...).

Afin de compléter les denrées reçues à l'occasion des collectes alimentaires avec notamment de la viande, des œufs, des laitages, ainsi que quelques fruits et/ou légumes, un système de parrainage et une cagnotte solidaire ont été mis en place sur notre site Internet.

Pour contribuer à la lutte contre le gaspillage alimentaire en France, nous distribuons également des denrées alimentaires invendues qui demeurent consommables et que nous récupérons ponctuellement chez nos différents partenaires solidaires.
Au total, c'est plus d'une trentaine de bénévoles qui travaillent ensemble chaque mois afin de collecter, préparer et livrer des Colis Fraternels aux familles bénéficiaires.

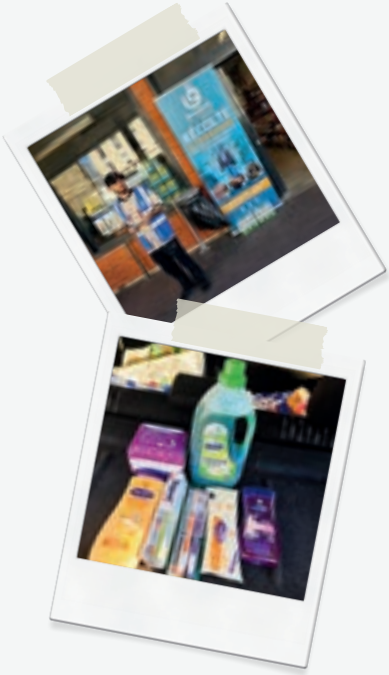

**LES COLIS FRATERNELS EN 2023, CE SONT :**

- 45 À 50 FAMILLES BÉNÉFICIAIRES
- 480 COLIS ALIMENTAIRE
- 17 TONNES DE DENRÉES
- 10 COLLECTES ALIMENTAIRES
- 276 PAQUETS DE COUCHES
- 50 BOÎTES DE LAIT INFANTILE

# LE POLE SOCIAL

# LE POLE SOCIAL

**Le Pôle Social constitue une des actions clés de l'association, qui a vu le jour en raison de la volonté d'assurer un accompagnement rapproché des familles bénéficiaires de l'action Colis Fraternels.**

Cet accompagnement est formalisé par un accord écrit d'une durée d'un an, renouvelable une fois, qui est signé entre l'association, chaque famille bénéficiaire et les bénévoles référentes ; Cet accompagnement est assuré notamment à travers des visites à domicile et/ou des appels téléphoniques. Les objectifs de cet accompagnement sont :

## LE POLE SOCIAL EN 2023, CE SONT :

**22 BÉNÉVOLES**
référentes

**40 FAMILLES**
accompagnées

**43 LISTES**
de fournitures scolaires financées, achetées et distribuées

**D'une part**
Apporter de l'écoute, des conseils et proposer des solutions aux éventuelles difficultés rencontrées par les familles sur le plan social et/ou administratif,

**D'autre part**
Aider les familles à s'engager dans une démarche active et responsable de sortie de précarité.

# ACTION ANTI-GASPILLAGE

# ACTION ANTI-GASPILLAGE

**En France, 10 millions de tonnes d'aliments sont jetés chaque année, une partie importante des déchets alimentaires sont non consommés et encore emballés.**

La lutte contre le gaspillage alimentaire se poursuit et, à ce titre, l'association entretient son partenariat avec un supermarché local du 78 aux fins de reprise de leurs invendus alimentaires encore consommables.

Dans ce cadre, dès la récupération des invendus, l'association les distribue aux résidents d'hôtels sociaux situés dans les Yvelines (principalement à Trappes et Coignières). La récupération et la distribution de ces invendus sont assurées une à deux fois par semaine. Le camion réfrigéré acquis grâce à vos dons est précieux pour assurer cette action.

## L'ACTION ANTI-GASPILLAGE EN 2023, CE SONT :

**4 HÔTELS SOCIAUX**

**+70 DISTRIBUTIONS**

**50 TONNES DE DENRÉES**
alimentaires récupérés et distribués

# RAMADAN ET AID AL ADHA

# RAMADAN 2023

**À l'occasion du mois du Ramadan 2023, l'association a pu mettre en œuvre plusieurs opérations iftars (repas de rupture du jeûne) en France, ainsi que des distributions de colis alimentaires au Maroc (Tanger) en faveur de familles démunies.**

### En France

Plusieurs bénévoles se sont mobilisés pour préparer et distribuer, tous les vendredis, samedis et dimanches du mois de Ramadan, des iftars destinés aux réfugiés et Sans Domicile Fixe, hébergés dans un hôtel social à Aulnay-Sous-Bois, dans un centre d'hébergement de l'Armée du Salut à Paris et dans un centre d'hébergement d'urgence à Versailles.

### Au Maroc

Une cagnotte de 4000 € a été mise en place afin d'offrir des colis alimentaires à 80 familles démunies de la ville de Tanger.

## L'ACTION RAMADAN EN 2023, CE SONT :

**1670 IFTARS**
distribués en France

**80 COLIS ALIMENTAIRES**
distribués au Maroc

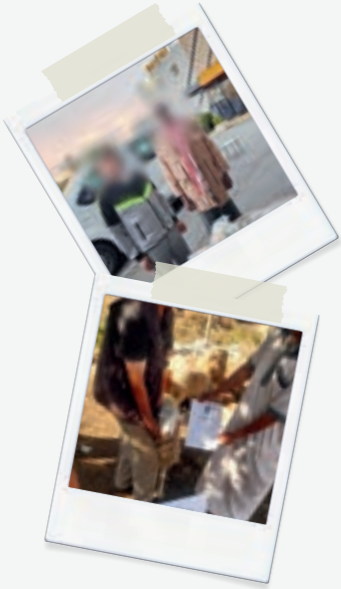

# AID AL ADHA 2023

La cagnotte organisée pour par l'association à l'occasion de l'AÏD Al Adha a permis de financer l'achat de 42 moutons qui ont été offerts à des familles nécessiteuses du Maroc (Tanger) qui ont ainsi pu accomplir le sacrifice rituel et célébrer dignement l'Aïd Al Adha.

## L'ACTION AID AL ADHA EN 2023, CE SONT :

**42 MOUTONS**
distribués au Maroc

# OMRA SOLIDAIRE

# OMRA SOLIDAIRE

**Depuis le lancement du projet en 2019, plus de 500 Omras ont été réalisées.**

Ces Omras solidaires d'un montant de 180 € servent une double cause :

**D'une part**
Offrir une Omra par procuration à un défunt ou à une personne malade qui est dans l'incapacité de la faire elle-même, et

**D'autre part**
Aider financièrement les étudiants nécessiteux de l'Université Islamique de Médine, en partenariat avec le site d'informations AJIB.fr.

***Une pluie de bonnes actions qu'il ne faut pas sous-estimer !***

**LES OMRAS SOLIDAIRES EN 2023, CE SONT :**

**+ DE 150 OMRAS**
par procuration effectuées

**110 ÉTUDIANTS**
soutenus financièrement

# PROJET RÉEL
# NIGER

# PROJET RÉEL - ACTIVITES GENERATRICES DE REVENUS AU NIGER

**Les Activités Génératrices de Revenus (AGR), c'est procurer aux populations fragilisées et touchées par la faim les moyens de subvenir à leurs besoins fondamentaux.**

L'association poursuit le développement des projets AGR au Niger, qui est l'un des pays les plus pauvres au monde et où, selon le chef des droits de l'homme de l'ONU, la vie des plus vulnérables est en jeu. Près de la moitié de la population du Niger est plongée dans l'extrême pauvreté et des millions de personnes dépendent de l'aide humanitaire.

Les femmes étant au cœur de la société nigérienne et de leur foyer, les soutenir dans ces projets AGR apparaît primordial pour rendre aux familles bénéficiaires leur autonomie et les sortir de la précarité.

## Le développement des activités AGR se poursuit ainsi autour des 3 axes initiaux, à savoir :

### La couture

Le centre de formation de couture qui a ouvert ses portes en juin 2022 à Niamey dispose de 8 machines à coudre et 2 machines à broder.
20 étudiantes ont participé au premier cursus de formation et 3 lauréates ont bénéficié d'un micro crédit afin de lancer leur propre activité en toute autonomie.

### La transformation de l'arachide

L'association a acheté les outils et machines nécessaires pour être mis à la disposition des bénéficiaires (kits AGR); les revenus initiaux dégagés par cette activité permettent aux bénéficiaires de financer les matières premières nécessaires aux productions suivantes. Les bénéficiaires travaillent en toute autonomie et de façon durable.
4 nouvelles machines de transformation d'arachide ont été commandées, ce qui nous amène à un total de 10 machines, qui sont utilisées par plusieurs groupement de femmes.

### L'élevage d'embouche

L'embouche est une technique d'élevage agricole portant sur l'engraissement d'animaux maigres, pour laquelle l'association met à disposition des bénéficiaires les ovins du premier cycle d'élevage. Le bénéfice résultant de la première revente (laquelle doit intervenir dans un délai de 6 mois maximum) a vocation à couvrir le remboursement des coûts d'achat des animaux du premier cycle d'élevage et les coûts d'achat nécessaires aux cycles d'élevage suivants.

**8 familles ont pu recevoir des ovins dans le cadre de notre programme d'embouche ovine. Les dons généreux collectés pour le projet RÉEL financent ces projets AGR nécessaires à la création d'un cercle vertueux de l'autonomie et à la lutte contre la vulnérabilité au Niger. Il s'agit d'un investissement durable pour changer de façon pérenne la situation des familles bénéficiaires.**

# RAPPORT FINANCIER

| Dépenses (en %) | en % | Recettes (en %) | en % |
|---|---|---|---|
| Zakat Al Maal France | 30,75 | Zakat Al Maal France | 29,70 |
| Omra Solidaire | 15,32 | Omra Solidaire | 17,40 |
| Projet Réel Niger | 3,60 | Projet Réel Niger | 1,92 |
| Dons généraux | 1,15 | Dons généraux | 8,23 |
| Colis Fraternels | 10,37 | Colis Fraternels | 7,11 |
| Collecte Fidya | 4,49 | Collecte Fidya | 4,04 |
| Aid Al Adha Maroc | 11,76 | Aid Al Adha Maroc | 12,93 |
| Aidons Les Pauvres | 5,20 | Aidons Les Pauvres | 2,79 |
| Projet Iftar | 2,30 | Projet Iftar | 2,58 |
| Kits Solidaire | 1,03 | Kits Solidaire | 1,03 |
| Fournitures scolaires | 0,84 | Fournitures scolaires | 0,85 |
| Couche & laits bébé | 1,02 | Couche & laits bébé | 0,04 |

***Les dons privés constituent la source exclusive de financement des actions de l'association, et permettent de garantir son autonomie et son indépendance.***

# NOS PARTENAIRES SOLIDAIRES

**BOUCHERIE VIANDART**
10 Place Maurice Niles 93700 Drancy

**L'ABATTOIR DE BONDY**
5 Chemin Latéral 93140 Bondy

**BOUCHERIE TRAITEUR GOURMET**
28 Esplanade de l'Europe 95100 Argenteuil

**LA PETITE SARTHOISE**
1 Place Nicole Neuburger 93140 Bondy

**LA BELLE VIANDE**
89 Rue Jean Jaurès 78190 Trappes

**ALLO MOUTON**
45-63 Avenue du Général Leclerc 93120 La Courneuve

**KOMOMARCHE**
Forum de Coignières 78310 Coignières

**AL BAYYINAH**
11 Av. de l'Abattoir 95100 Argenteuil

**LE BLÉ D'OR**
32 Av. Gabriel Péri 95870 Bezons

**AJIB**
www.ajib.fr

**SINAÏ**
Paris

**JARDIN DU VAL**
25 Rue des Grives 95100 Argenteuil

# NOTRE HISTOIRE

**2012**

- Créée en 2012, **Qassama** est une association humanitaire à but non lucratif qui a pour mission d'aider les personnes démunies.
- Mise en place de l'action **#ALP** ou Aidons les pauvres, distribution de repas tous les dimanches.

**2013-2015**

- Mise en place de l'action **Colis Fraternels**, distribution chaque mois de colis alimentaires
- Opération **Iftars France** avec les mosquées de St Denis et de Stains
- Préprojet **BIHA** (Bibliothèque Islamique - Habitations - Alimentaires) au Niger

**2016**

- Projet **Thamarat** en partenariat avec Ummah Welfare Trust (ONG anglaise) pour financement d'AGR (bateaux de péches et pousse-pousse pour 31 familles)

**2017-2019**

- Mise en place du projet **BIHA**
- Mise en place du projet **NIGER** (Nouvel Investissement Générateur d'Economie Rentable)
- Opération **Iftars France** avec la mosquée de Livry-Gargan en partenariat avec l'association Adhérence

**2020-2021**

- Mise en place du projet **RÉEL** au Niger : diverses formations destinées aux femmes.
- Opération **Iftars Intl** au Niger, Cameroun, Maroc et Népal
- Opération **Iftars France** avec la mosquée de Livry- Gargan en partenariat avec avec l'association Miséricorde
- **2020** Création du Pôle Social Qassama.
- **2021** Distribution hebdomadaire de 180 repas au centre d'hébergement de Versailles.

**2022**

- Suivit du projet **RÉEL** au Niger
- Opération **Iftars Intl** au Bangladesh
- Opération **Iftars France** en partenariat avec l'association Miséricorde

**2023**

- Suivit du projet **RÉEL** au Niger
- Opération **Iftars Maroc**
- Opération **Iftars France**

# NOS CORDONNÉES

Vous souhaitez faire un don ? Devenir partenaire ?
Vous engager comme bénévole ?

Nous vous invitons à nous contacter
par les moyens suivants :


**ASSOCIATION QASSAMA**
**7 place du 11 Novembre 1918**
**93000 Bobigny**

**06.64.21.23.80**
**qassama.assoc@gmail.com**


**WWW.QASSAMA.ORG**

assocqassama
assocqassama
qassama.assoc
asso.qassama

Qassama
Aider les autres c'est s'aider soi-même

Aider les autres c'est s'aider soi-même
qassam
“ Un grand MERCI à tous nos bénévoles et donateurs qui ont été de vrais héros. ”
assocqassama
assocqassama
qassama.assoc
asso.qassama
www.QASSAMA.org